

Δ-Ε.
2/85

ΔΙΑΓΡΑΜΜΑ ΕΦΑΡΜΟΓΗΣ Ο.Τ.1 ΔΗΜΟΥ ΒΟΥΛΑΣ

Συντάχθηκε σύμφωνα με τα Διατάγματα 16-7-1934 & 6-12-1966 ΦΕΚ 394/167

Κλίμακα 1:500

ΥΠΟΜΝΗΜΑ

- 1) Η αξονας της οδου Αρ. Διαίου ορίζεται από τα σημεία (α-α': 5.00μ & β-β': 5.00μ)
- 2) Η ρυμοτομική γραμμή (γ-γ') ορίζεται στο έδαφος όπως το σχέδιο
- 3) Η αξονας της οδου Μιαούλη ορίζεται από τα σημεία (δ-δ': 6.00μ & ε-ε': 6.00μ)
- 4) Η ρυμοτομική γραμμή ζ-ζ' ορίζεται από το σημείο ζ'-εξωτερικά πλάρα μαδροτοίκου και από το σημείο (ζ) γωνία μαδροτοίκου
- 5) Η ρυμοτομική γραμμή (η-η') ορίζεται από το σημείο (η) γωνία μαδροτοίκου και το σημείο (η) τετρί-138 το η' ορίζεται από την Τ.Ε 107/47
- 6) Η ρυμοτομική γραμμή (θ-θ') ορίζεται από την Τ.Ε 107/47 όπως το διάγραμμα
- 7) Η ρυμοτομική γραμμή (ι-ι') ορίζεται από το σημείο (θ') της Τ.Ε 107/47 και από το σημείο (ι) το (ι) ορίζεται στην επέκταση του μαδροτοίκου (γ-γ) σημείο (λ) γωνία μαδροτοίκου (λ-λ': 7.50) και (λ'-λ': 10.00μ)
- 8) Η ρυμοτομική γραμμή (μ-μ') για τοποθεσία επί των δωματίων των υπάρχοντος μαδροτοίκου 4Π

ΕΛΛΗΝΙΚΗ ΔΗΜΟΚΡΑΤΙΑ
ΝΟΜΑΡΧΙΑ ΑΤΤΙΚΗΣ
ΔΙΑΜΕΡΙΣΜΑ ΠΕΙΡΑΙΑ
ΠΟΛΕΩΔ. ΓΡΑΦ. ΑΓΥΡΟΠΟΛΗΣ
ΤΜΗΜΑ Δ. 8034/2/11/5-7-84

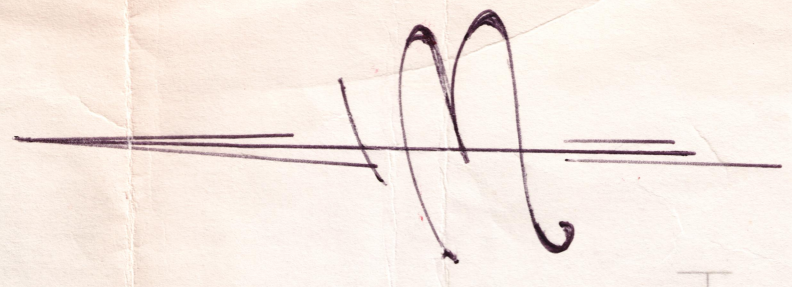

+150.00

+100.00

+50.00

0.00

-50.00

-50.00

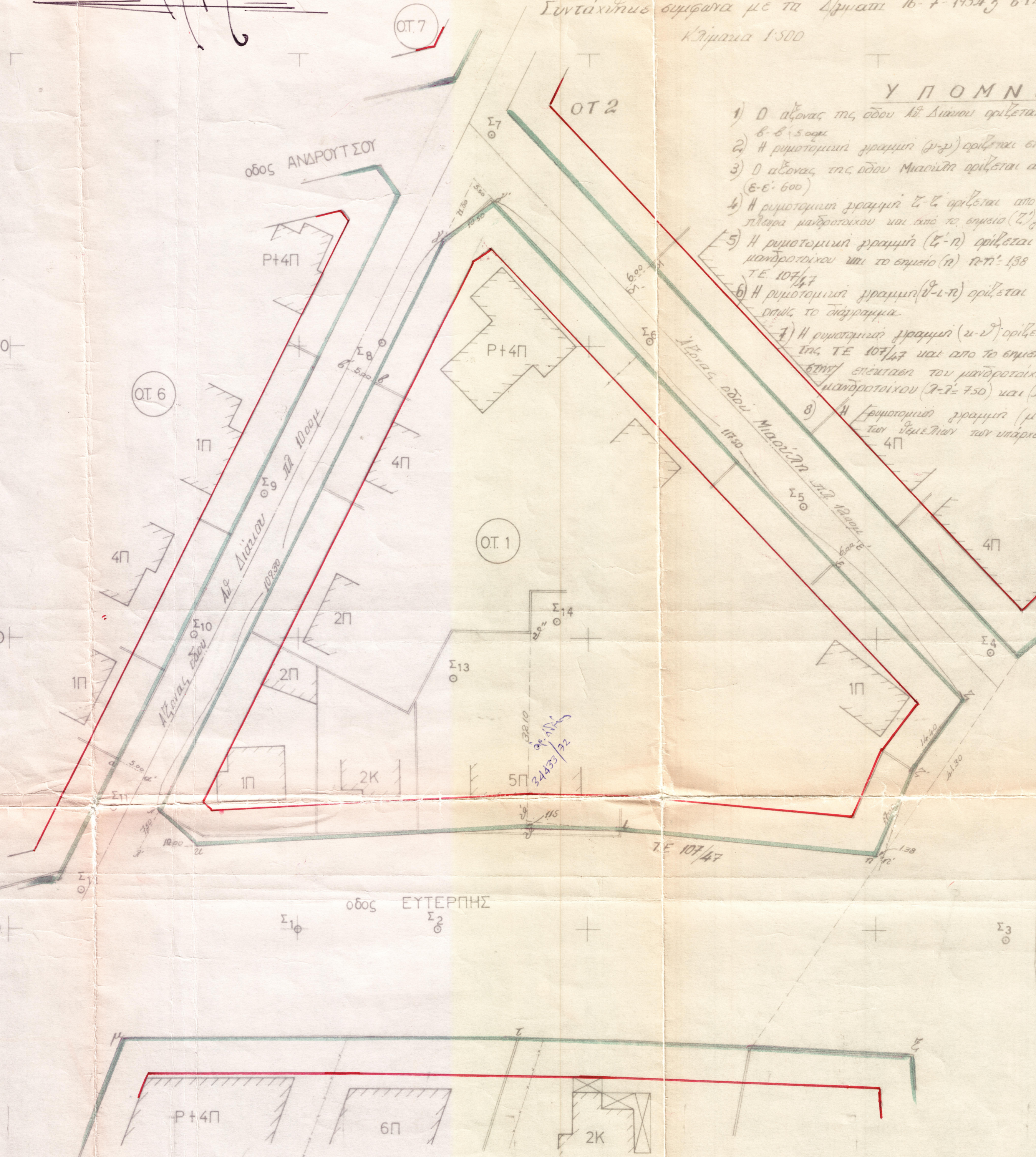

Οδός ΕΥΤΕΡΠΗΣ

Ο Συντάκτας

ΠΑΝΑΓΙΩΤΗΣ ΓΡ. ΚΕΧΑΓΙΑΣ
ΔΠΛΩΜ. ΑΓΡΟΝΟΜΟΣ - ΤΟΠΟΓΡΑΦΟΣ ΜΗΧΑΝΙΚΟΣ
ΕΘΝΙΚΟΥ ΜΕΤΡΩΝ ΠΟΛΥΤΕΧΝΕΙΟΥ
ΜΕΛΟΣ Τ.Ε.Ε. ΑΙΟΛ. ΟΔΟΥ 25901
ΜΕΝΑΚΚΙΟΥ 1-3, 16711 ΤΗΛ. 92.22.951

Ο Συντάκτας, τις αναδομημένες
και ρυμοτομικές γραμμές
Αγυροπολής 11/11 1985

Γ. Παπαδόπουλος
28/11 1985

ΕΒΕΘΡΗΘΗ
Αγυροπολής 11/11 1985
28/11 1985
ΕΛΛΗΝΙΚΗ ΔΗΜΟΚΡΑΤΙΑ
ΝΟΜΑΡΧΙΑ ΑΤΤΙΚΗΣ
ΔΙΑΜΕΡΙΣΜΑ ΠΕΙΡΑΙΑ
ΠΟΛΕΩΔ. ΓΡΑΦ. ΑΓΥΡΟΠΟΛΗΣ
ΤΜΗΜΑ Δ. 8034/2/11/5-7-84